Finanziato dall'Unione europea
NextGenerationEU

COMUNE DI MONTALTO UFFUGO

(Provincia di Cosenza)

OGGETTO:

MESSA IN SICUREZZA DI UN TRATTO DI STRADA DI S. MARIA LA CASTAGNA INTERESSATO DA UN MOVIMENTO FRANOSO

PROGETTO DEFINITIVO ED ESECUTIVO

TAV. C. 03

Montalto Uffugo - febbraio 2022

ELABORATO

STRALCIO PAI CALABRIA

R.U.P. :

Ing. Massimiliano Costanzo

Geologo:

Dott. Geol. Giorgio Canonaco

Progettista :

Ing. Luciano Corniola

ORTOFOTO

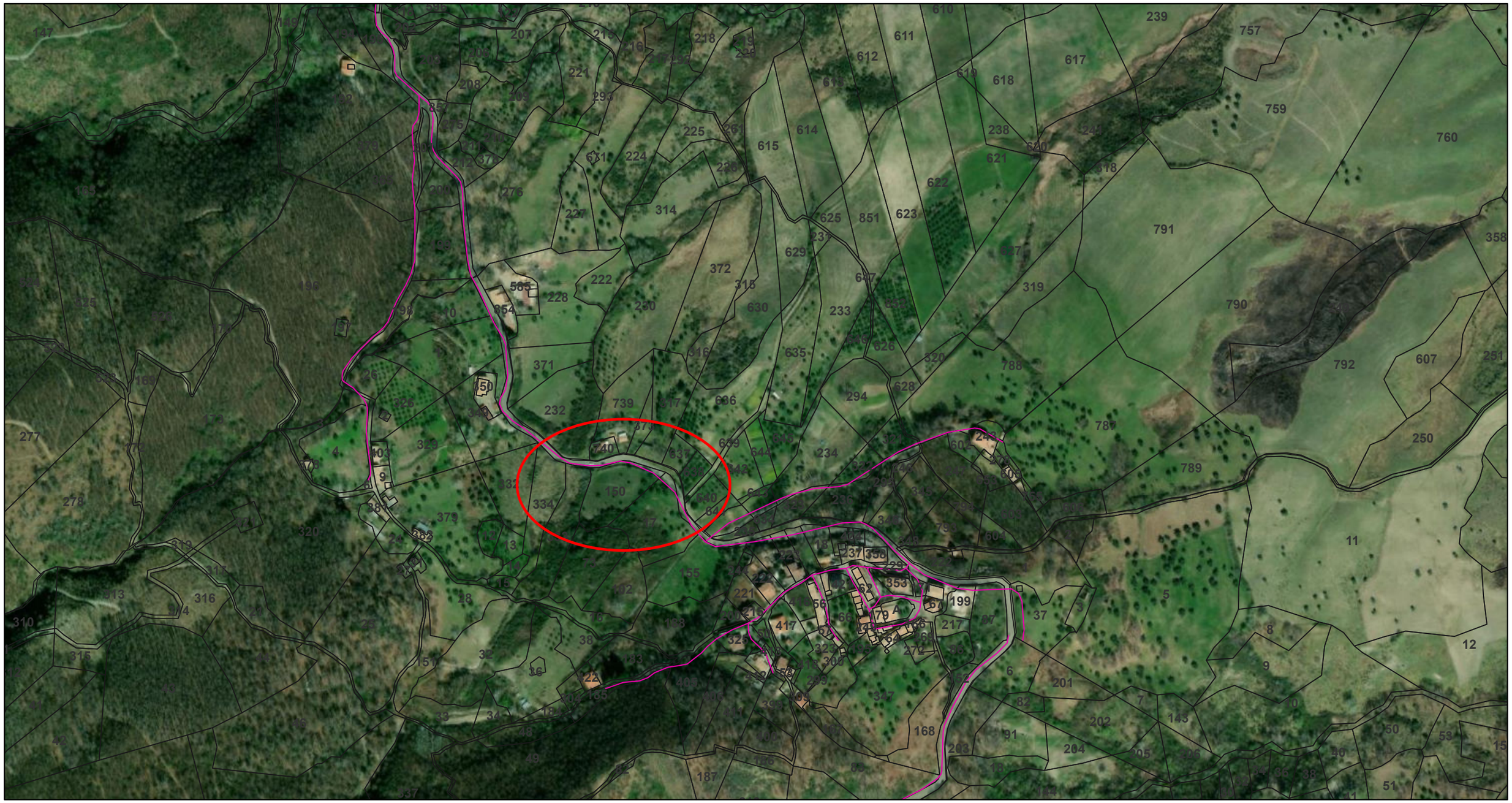

26/5/2021, 16:16:14

STRADE

PARTICELLE CATASTALI_maggio 2021

1:5,000

0 0.05 0.1 0.19 mi

0 0.07 0.15 0.3 km

Maxar, Microsoft

Comune di Montalto Uffugo

Maxar, Microsoft | European Environment Agency (EEA) | Save the Children Italia Onlus |

STRALCIO PAI - TIPOLOGIE FRANE

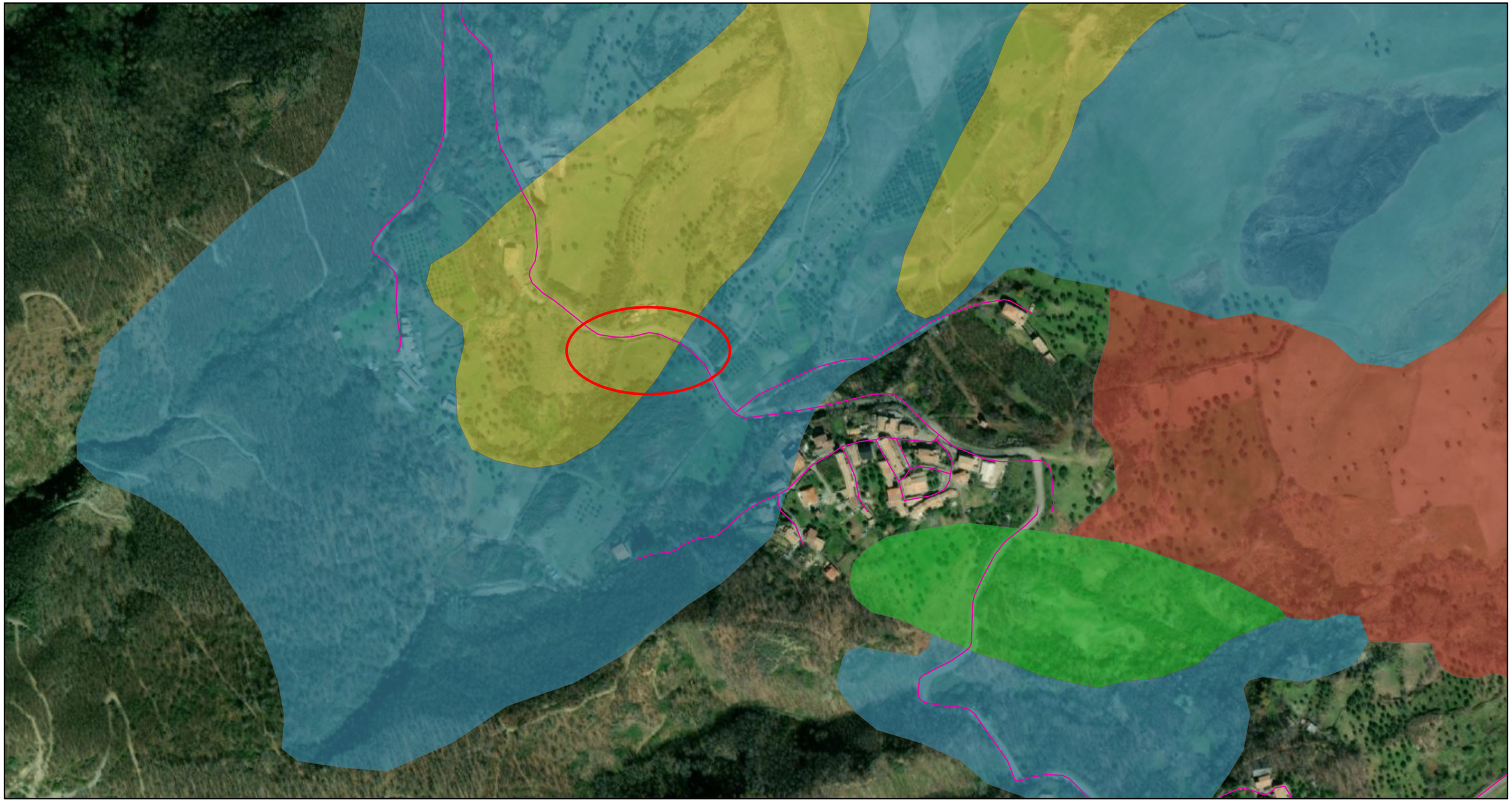

26/5/2021, 15:56:06

STRADE

PAI_TIPOLOGIA_FRANE_2011

Complessa

Scorrimento

ZDSL

ZFP

1:5,000

0 0.05 0.1 0.19 mi

0 0.07 0.15 0.3 km

Maxar, Microsoft

AREA INTERESSATA AI LAVORI

Comune di Montalto Uffugo
Maxar, Microsoft | European Environment Agency (EEA) | Save the Children Italia Onlus |

STRALCIO PAI - RISCHIO FRANE

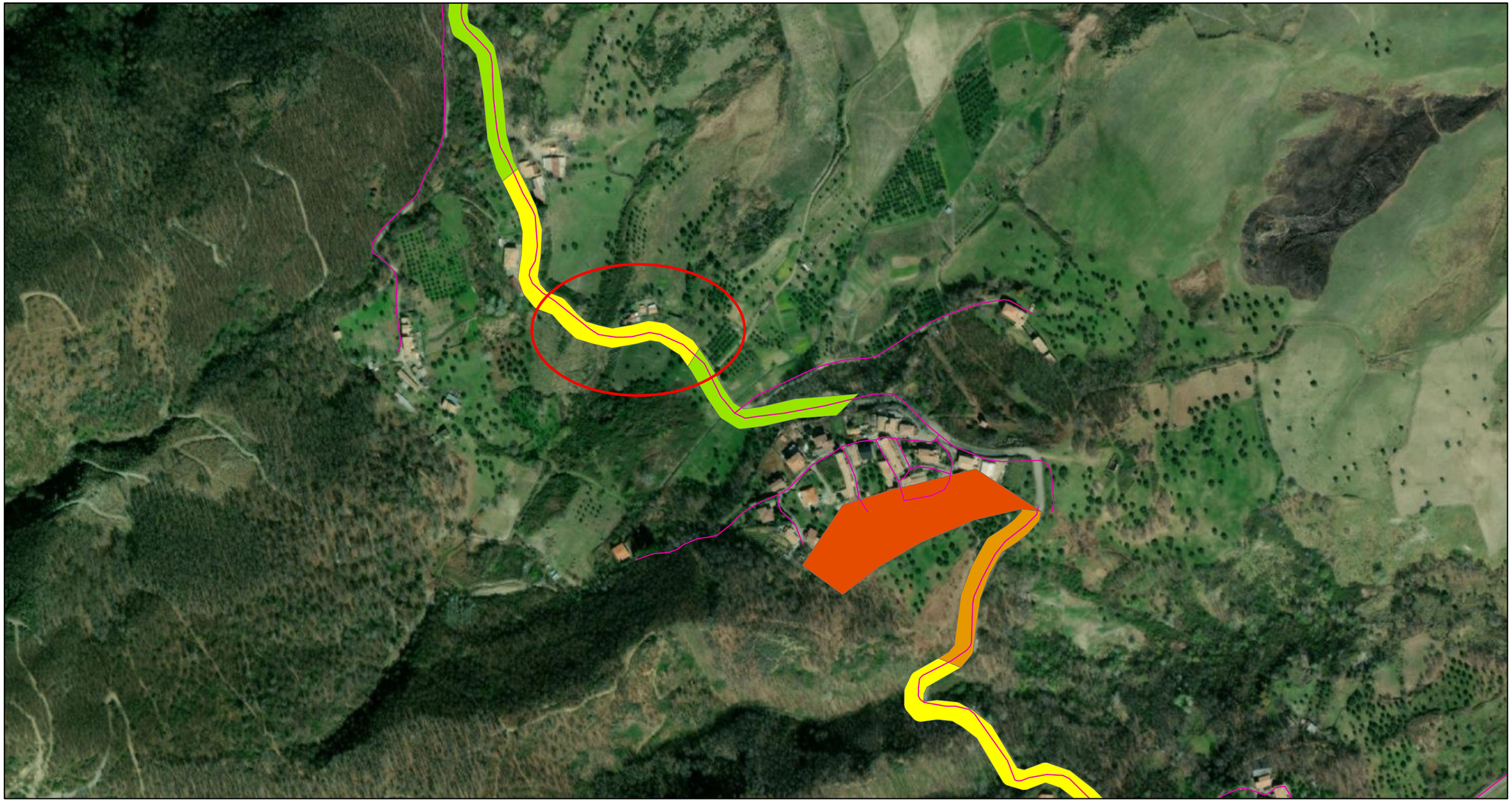

26/5/2021, 15:57:29

STRADE

PAI_RISCHIO_FRANE_2011

R1

R2

R3

R4

AREA INTERESSATA AI LAVORI

1:5,000

0 0.05 0.1 0.19 mi

0 0.07 0.15 0.3 km

Maxar, Microsoft

Comune di Montalto Uffugo

Maxar, Microsoft | European Environment Agency (EEA) | Save the Children Italia Onlus |